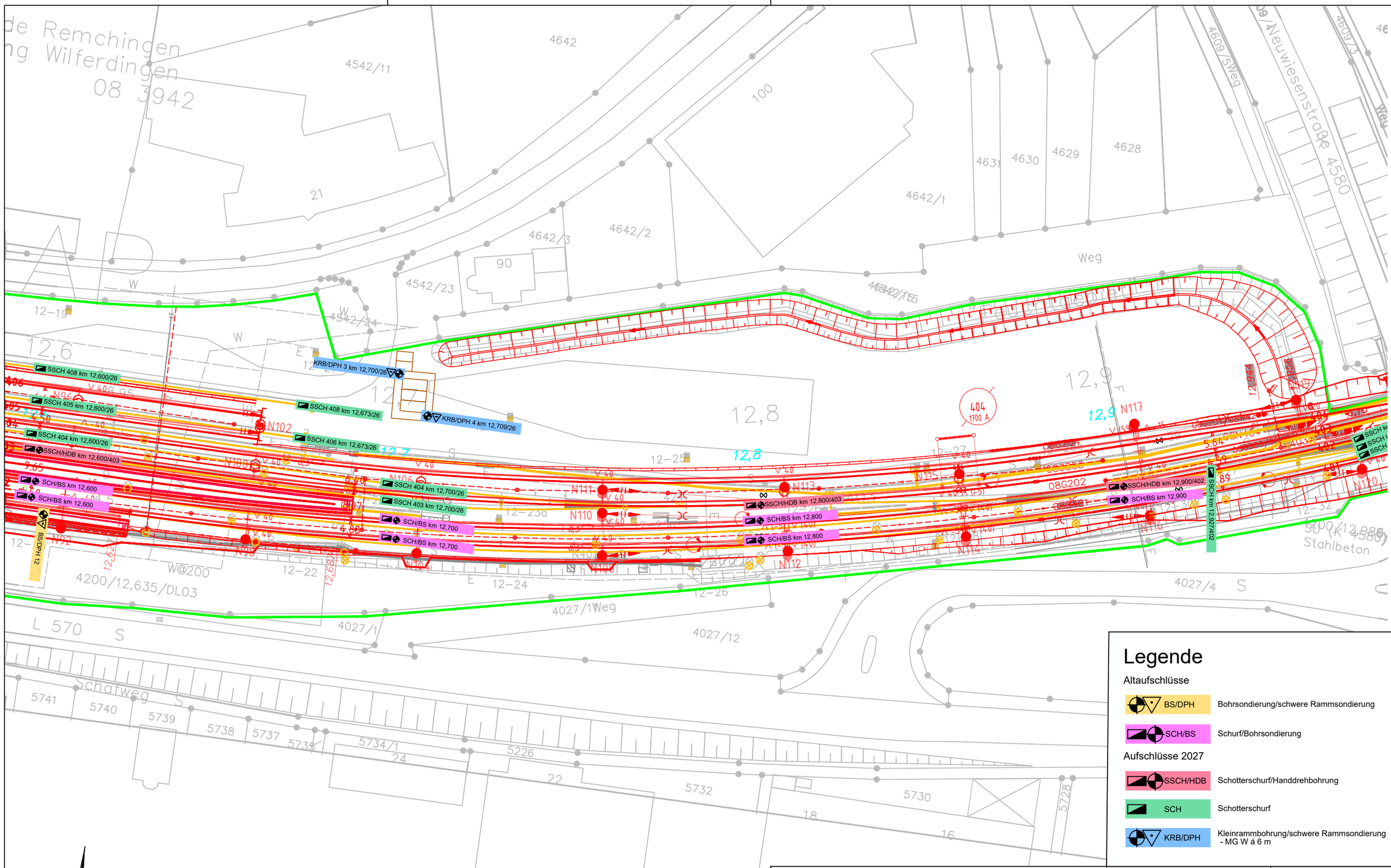

Legende

Altaufschlüsse

BS/DPH	Bohrsondierung/schwere Rammsondierung
SCH/BS	Schurf/Bohrsondierung

Aufschlüsse 2027

SSCH/HDB	Schotterschurf/Handdrehbohrung
SCH	Schotterschurf
KRB/DPH	Kleinrammbohrung/schwere Rammsondierung - MG W á 6 m

Projekt: Strecke 4200, TWL 740M
Wilferdingen-Singen
OLA, LST, Oberbau & KIB

Geotechnischer Bericht

Lageplan der Aufschlüsse

IBES BAUGRUNDINSTITUT

IBES Baugrundinstitut
Freiberg GmbH
Waisenhausstraße 10
09599 Freiberg
www.ibes-freiberg.de

Maßstab:	1 : 1000	Proj.-Nr.:	70-26-084
Gezeichnet:	Rahn	Anl.-Nr.:	1.2.29
Geprüft:	Bretscheider	Datum:	21.08.2026